

IZMIT
KOCAELI
G23-b-18-c

G23-b-18-b

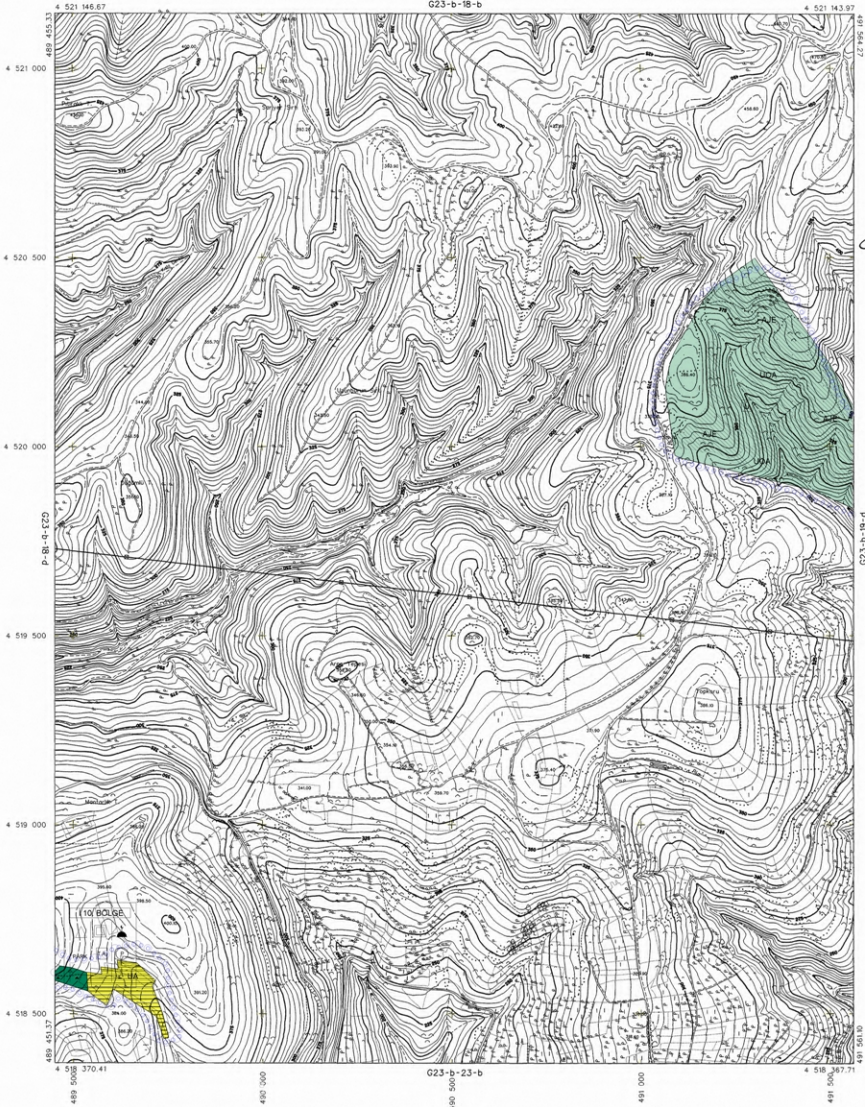

ONAY

Kocaeli Bölgesel Başkanlığı
Tehnikerler Fotoğrafçılar ve Harita
Tajirleri Kocaeli İle Alt 1:5000
Çizim Sistemi Harita Harita 234
Sınırlar Konumunu 7/5 Maddeye
Göre İstisna ve Çizim.

15.08.2008



0
KOCAELI - G23-b-18-c

Harita 2005 Tarifi Hava Fotoğrafından Üretilmiştir.
Yapma Fim: 1 ANA-KEMT Pantone Sarı/çizim Harita
Minora İsvet Sarı/çizim Tutarı L16 30.

Proje Müdürü
Hasan Tuncel 23001
Proje Müdürü
Necati ÖCÜCÜOĞLU

1:5000

KONTROL

Tuncel ÖZCEKİR
Harita Mühendisi
harita harita harita
Kocaeli Çizim
Harita Tarihli Mühendisi
Harita Kısımına İlişkin Vasi

KOCAELİ G23-b-18-d

G23-b-18-c

1:5000

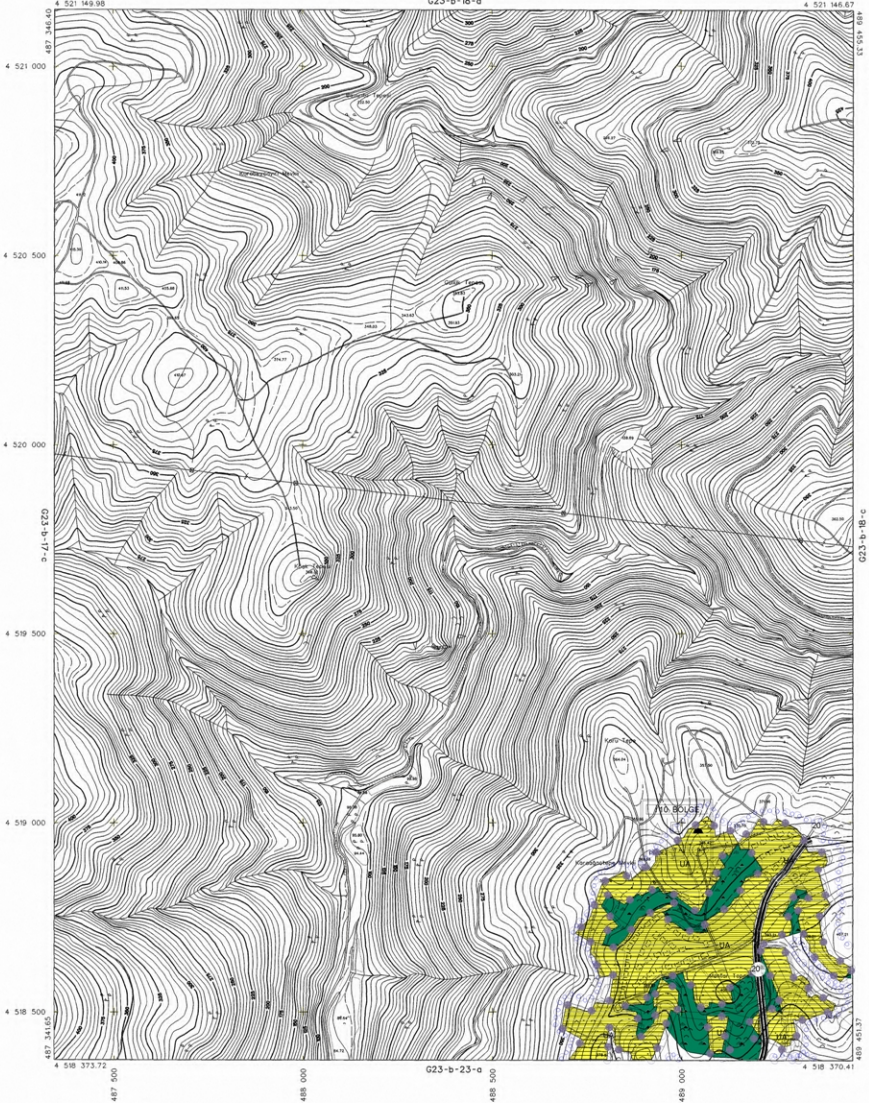

ONAY

Kocaeli Bölgesinde Sanayiye
Yerleşimden Fotoğrafyometrik Yöntemle
Kartografik Haritaların Ölçeği 1:5000
Özellik Sayıları Haritaların 2004
Yılına Kadar Kullanılması İçin
Gözetim Kurulu'na Gönderilmiştir.

15/05/2008



Haritaların 2005 Yılında Hava Fotoğrafyometrisiyle
Yapılan Ölçümlerine İlişkin Bilgi İçin
Mühürle İmza Edilmiştir. Harita
Mühürle İmza Edilmiştir. Harita
Mühürle İmza Edilmiştir.

Proje Mühendisi
Hasan Ferit SUDUR

Proje Müdürü
Necati ÖZDEMİR

KONTROL
İmza SEYİD
Harita Mühendisi
Halim Harita Şefi

İmza ÖZUR
Harita Mühendisi
Harita Kontrolörü Müfrit Veli

KOCAELİ - G23-b-18-d

KOCAELI
G23-b-19-b

G23-b-14-c

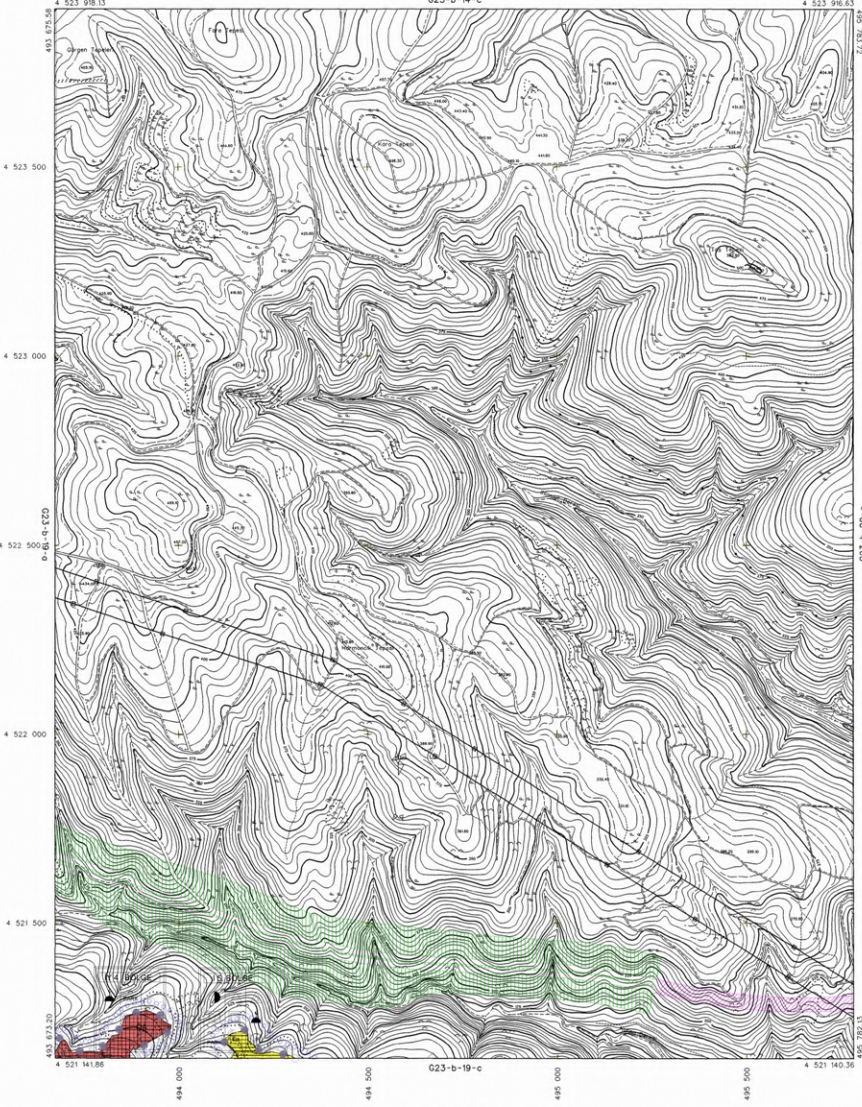

ONAY

Kocaeli Bölgesel Çevresel
Tanımlama Fotoğrafcılık Yöntemi
Yapılan Kocaeli İle 1:50000
Ortalama Yükseklik Haritası 3194
Sıra İle Karşılaştırılarak 7/16 Modellerine
Göre Hazırlanmış ve Onay.

15.08.2008



1:5000

Haziran 2008 Tarihi Hava Fotoğrafından Üretilmiştir.
Yapıcı Firma : ANA-KENT Platformu Sağlık Harita
Mühendislik Sanayi Ticaret LİM Şİ.

Proje Sorumlusu: [Signature]
Hava Fotoğrafçısı: [Signature]

Proje Müdürü:
Nesret SÜCCÜOĞLU

KONTROL: [Signature]
Emel SEVİK Harita Yıkama Mühendisi
Halilurrahman Harita Şefi

[Signature]
Serhan ÖZAR Harita Yıkama Mühendisi
Harita Kontrolör MGRS Vakfı

KOCAELI - G23-b-19-b

KOCAELİ
G23-b-19-c

G23-b-19-b

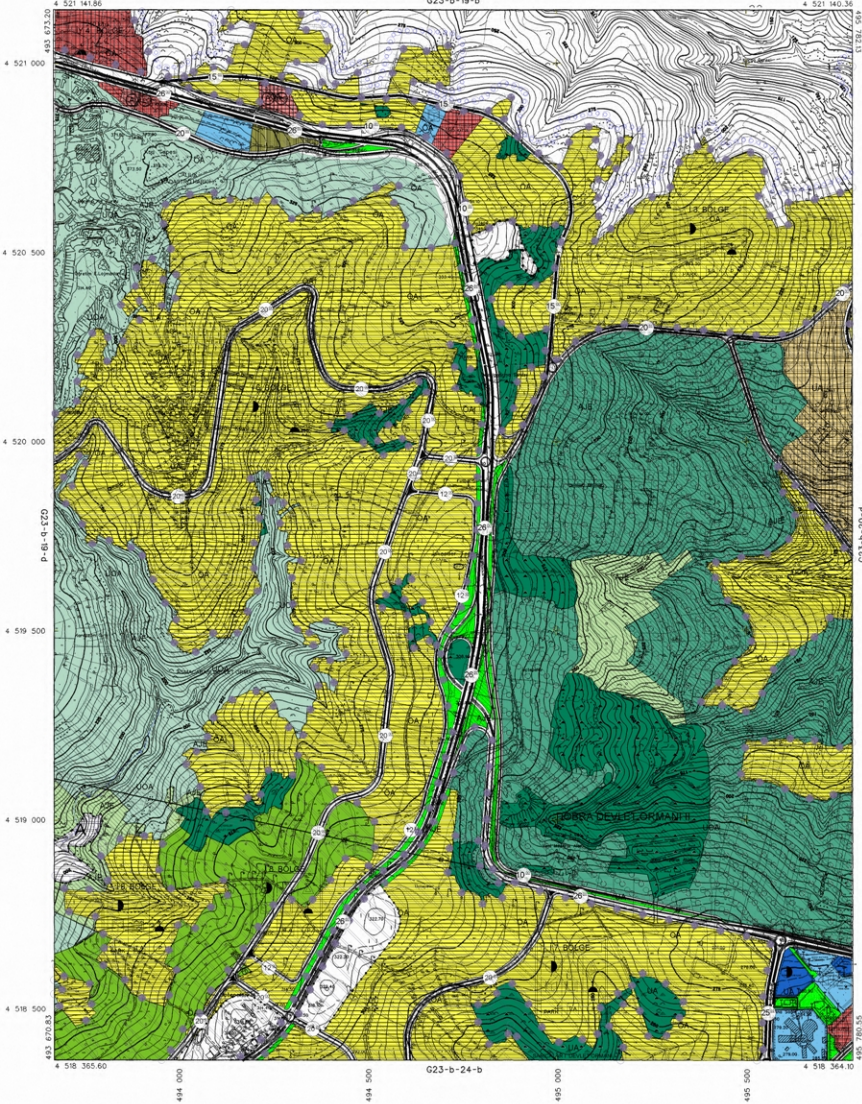

ONAY

Kocaeli Büyükşehir Belediyesi
Tarihiyen Fotoğrafyagrafiyadan Haritalama
Yayınları Kurumu Harita No: 110000
Düzenli Harita No: 110000
Harita Ölçeği: 1/5000
Harita Yayıncısı: Kocaeli Büyükşehir Belediyesi
Görsel İnceleme ve Onay.

15.08.2008



Haritanın 2005 Türkiye Harita Fotoğrafyagrafiyadan Üstünlüğüne,
Yayınları Firması / İMHA-İSİT Haritalama Sanayi ve Ticaret A.Ş.
Mimarlık İnşaat Sanayi Ticaret Ltd. Şti.

Proje Müfredi
Harita Yayıncısı

Proje Müdürü
Harita Yayıncısı

1:5000

KONTROL

Harita Yayıncısı
Harita Yayıncısı

Harita Yayıncısı
Harita Yayıncısı

KOCAELİ - G23-b-19-c



KOCAELI G23-b-19-d

G23-b-19-e

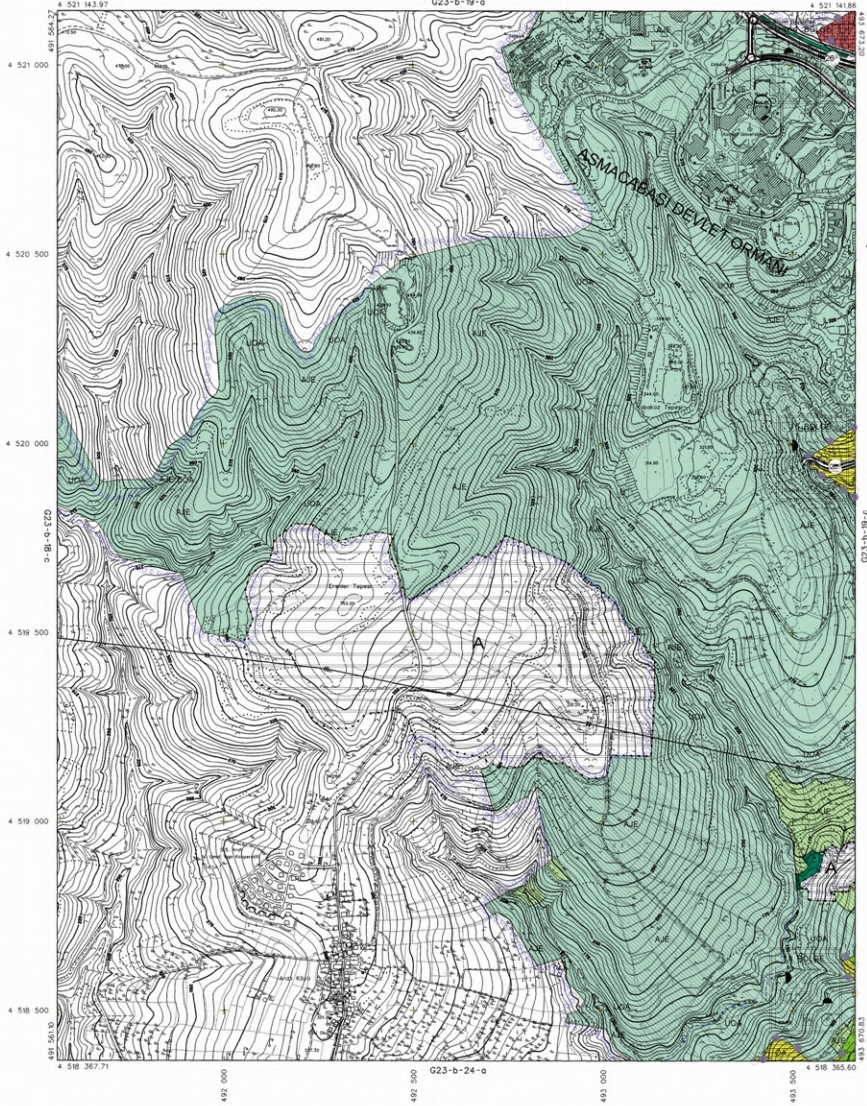

ONAY

Kocaeli Büyükşehir Belediyesi
Tehniksel Fotoğrafçılık Bürosu
Yapılan Kocaeli İline Ait 15000
Düzeltilmiş Harita Harita 2004
Beylik İmaratın 7/5 Haritasına
Göre Hazırlanmıştır ve Onaydır.

15.08.2006

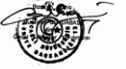

Harita: 2005 Tarihli Hava Fotoğrafçılığı Üstünlüğü.
Yapılan Fiyatı : ANA-KEST PLANING SANİTİK HARİTA
MİRASİ İNŞAAT SANAYİ TİCARİ LTD ŞTİ.

1:5000

Proje Mühürü
Harita Sayı: 2004001

Proje Müdürü
Harita Sayı: 0000000000

KONTROL

Harita Mühürü
Harita Sayı: 2004001

Harita Mühürü
Harita Sayı: 0000000000

KOCAELİ - G23-b-19-d

KOCAELİ
G23-b-20-a

G23-b-15-d



4 523 916.63

4 523 915.72

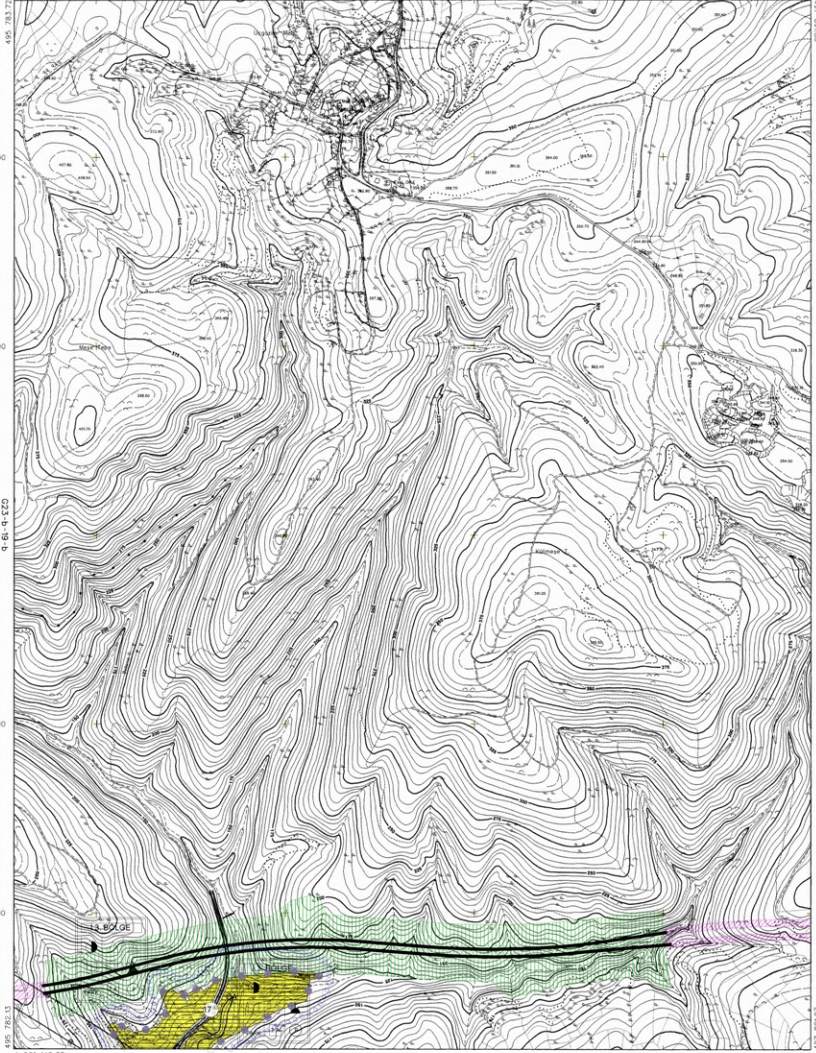

ONAY

Kocaeli Büyükşehir Belediyesi
Tehniksel Projeleme, Tasarım
Yatırım Kocaeli İna Altı 19000
Bölge Şişir Halklar Harita 298
Sipariş Konularına 7/6 Maddeye
Göre İncelenmiş ve Onaydır.
15.06.2008



1:5000

Harita 2005 Tarzı Hava Fotoğraflarından Üretilmiştir.
Yapım Firması: ANA-KENT Planlama Sanayi ve Ticaret
Mimari İnşaat Sanayi Ticaret Ltd. Sti.

Proje Şefi: Mustafa YILMAZ
Harita Çizeri: İZZET ÖZGÜLLÜ

(Handwritten signatures)

KONTROL
İmza: SEYİT
Harita Mühendisi
Halilcan Harita Sanayi
İmza: ÖNER
Harita Mühendisi
Harita Kabinası MGBR-Yatırı

KOCAELİ - G23-b-20-a



KOCAELİ G23-b-20-b

G23-b-15-c

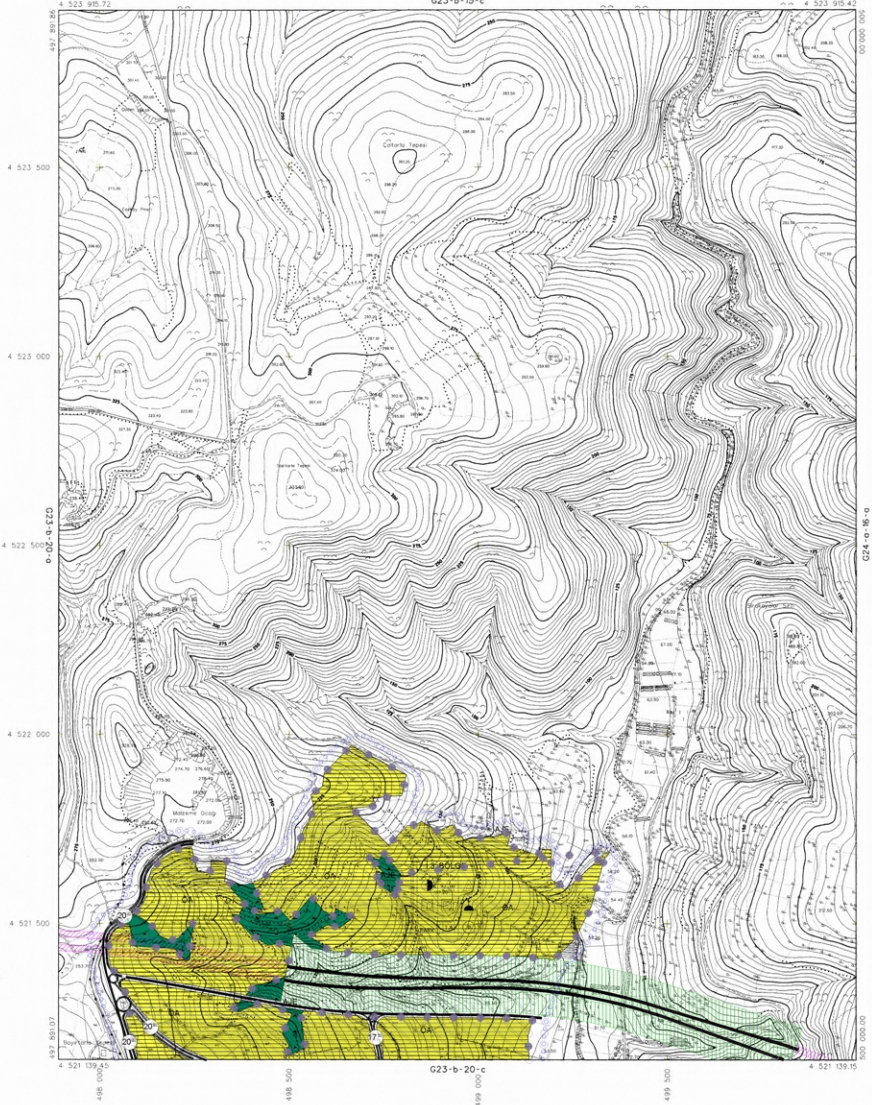

ONAY
Kocaeli Bölgesel Baskıyeri
Tuzlukonak Fotogrametri İstasyonu
Tuzlukonak Kocaeli İstasyon No: 15000
Çizim Sayısı: Harita No: 139
İzlenim Ölçümü: 1/100000
Çizim Ölçümü: 1/10000

15.06.2008



G23-b-20-c

1:5000

Haziran 2005 Tarihi Havva Fotoğrafından Üretilmiştir.
Yapımcı Firma: ANA-KENT Planlama Sanayi ve Ticaret A.Ş.
Mimarlık İşleri Sanayi Tüccarları Ltd. Şti.

Proje Mühendisi: Hasan Taner SÖZÜK
Proje Mühendisi: Necati ÖLÇÜKÖRÜKÇÜ

KONTROL
Seydi ÖZTÜRK
Harita Mühendisi
Halilmezer Harita San. ve Tic. A.Ş.
Seyhan ÖZALP
Harita Mühendisi
Harita Kabotaj ve Mimarlık San. ve Tic. A.Ş.

KOCAELİ - G23-b-20-b



KOCAELI G23-b-20-c

G23-b-20-b

ONAY

Kocaeli Bölgesel İmaratı
Emlak ve İmaratın Genel Müdürlüğü
Kocaeli Bölgesel İmaratı No: 15/2006
Özellik: Şehir İmaratı No: 394
Şehir İmaratı No: 7/6 Mülkiyet
Ölçe: İmarat ve Şehir

15.11.2006

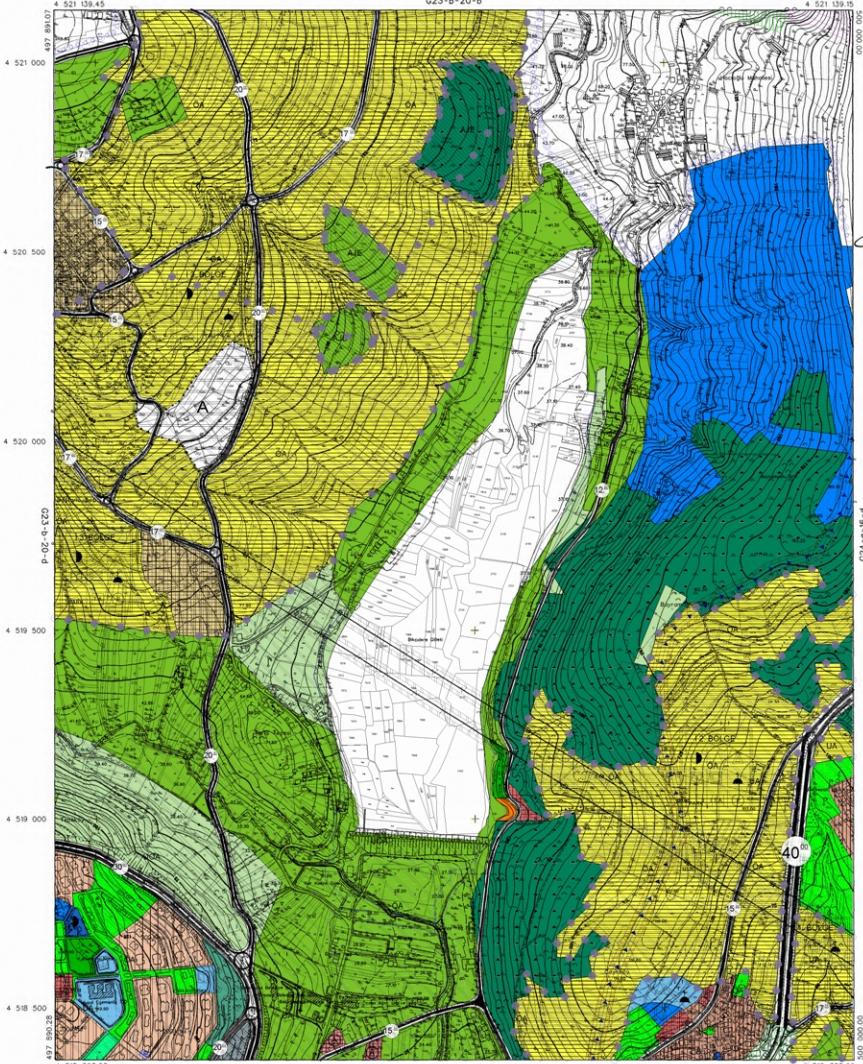

1:5000

Harita 2008 Tarhi Harve Fotoğrafından Üretilmiştir.
Yapma Firma : ANA-VEZİT Planlama Sanayi ve Ticaret A.Ş.
İmarat No: 15/2006

KONTROL
Harita Mühendisi
Harita Kontrolörü
Harita Kontrolörü
Harita Kontrolörü

Proje Mühendisi
Harita Mühendisi
Harita Kontrolörü
Harita Kontrolörü

KOCAELI - G23-b-20-c

KOCAELI
G23-b-20-d

G23-b-20-a

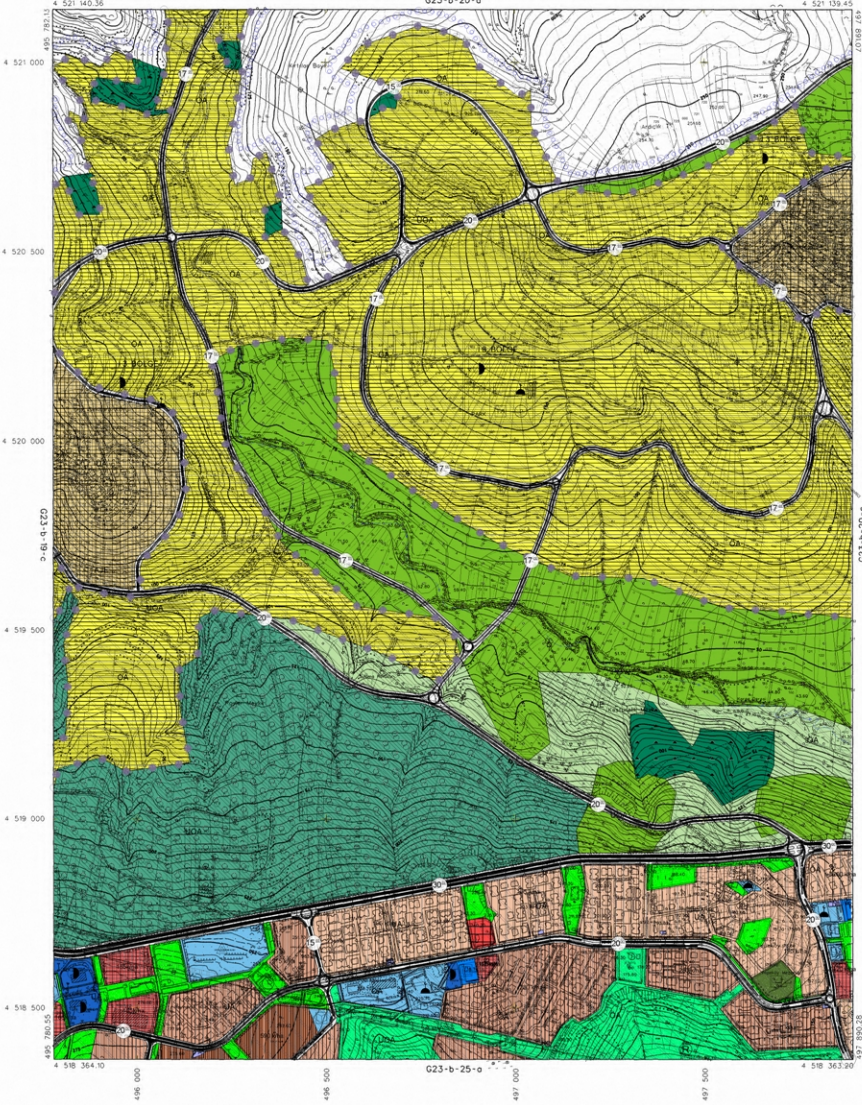

ONAY

Kocaeli Büyükşehir Belediyesi
Trafik Hizmetleri Planlama Birimi
Yapımcı: Kocaeli İna Anl 15000
Etiler Sayfa: Halihazır Harita 204
Sayfa İmalat Kurumuna 7/20 Modülüne
Göre İncelenmiş ve Onaylanmıştır.
15.08.2008



Haziran 2005 Tarihi Havva Fotoğrafı ile Üretilmiştir.
Yapımcı Firma: ANA-KENT Planlama Şirketleri Harita
Minerale İncelene Sanayi Ticaret Ltd Şti.

Proje Memuru: Proje Müdürü:
Hesap İnceleme: MÜHÜR: NERİSİ İLÇİCİOĞLU

1:5000

KONTROL
İmza: GEMEK Şenel ÖZALP
Harita Memuru Harita Yöneticisi
Harita Memuru Harita Memuru

KOCAELİ - G23-b-20-d

KOCAELİ
G23-b-23-b

G23-b-18-c

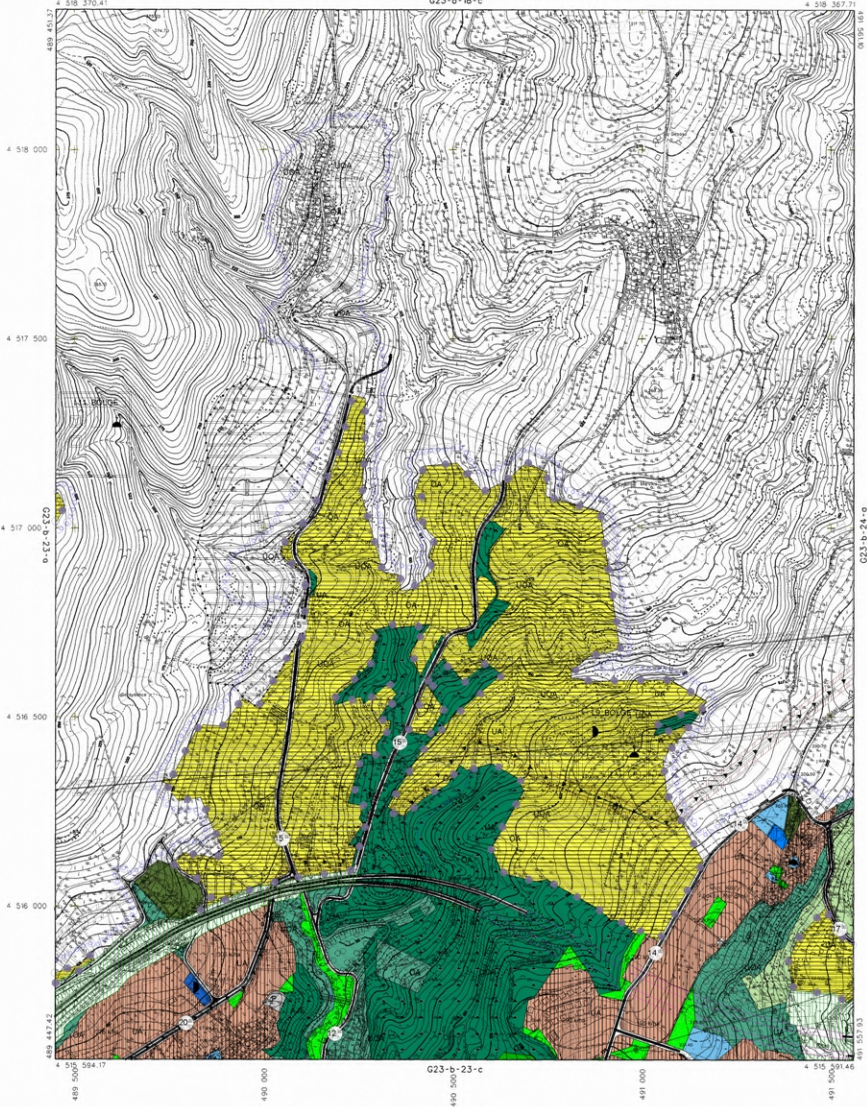

ONAY
Koçali Büyükşehir Belediyesi
Tarafından Fotogrametriya Hizmetleri
Yapılarak Koçali İli ile 1:50000 Ölçekli Sayısal Haritalar Harita 3184 Sayılı İmar Kanunu'nun 7'nin Müddetlerine Göre Hazırlanmış ve Onaylanmıştır.

15.08.2006



G23-b-23-c

1:5000

Haziran 2005 Tarihli Havas Fotoğrafından Üretilmiştir.
Yapma Firma : ANA-KENT Planlama Sanatlık Harita
Mimarlık İnşaat Sanayi Ticaret Ltd Şti.

Proje Mühendisi: [Signature]
Nispeti SÜCCÜOĞLU

KONTROL
[Signature]
Sanjın OLUŞ
Harita Mühendisi
Harita Kayıtları Müd. Vekili

KOCAELİ - G23-b-23-b

KOCAELİ
G23-b-23-d

G23-b-23-e

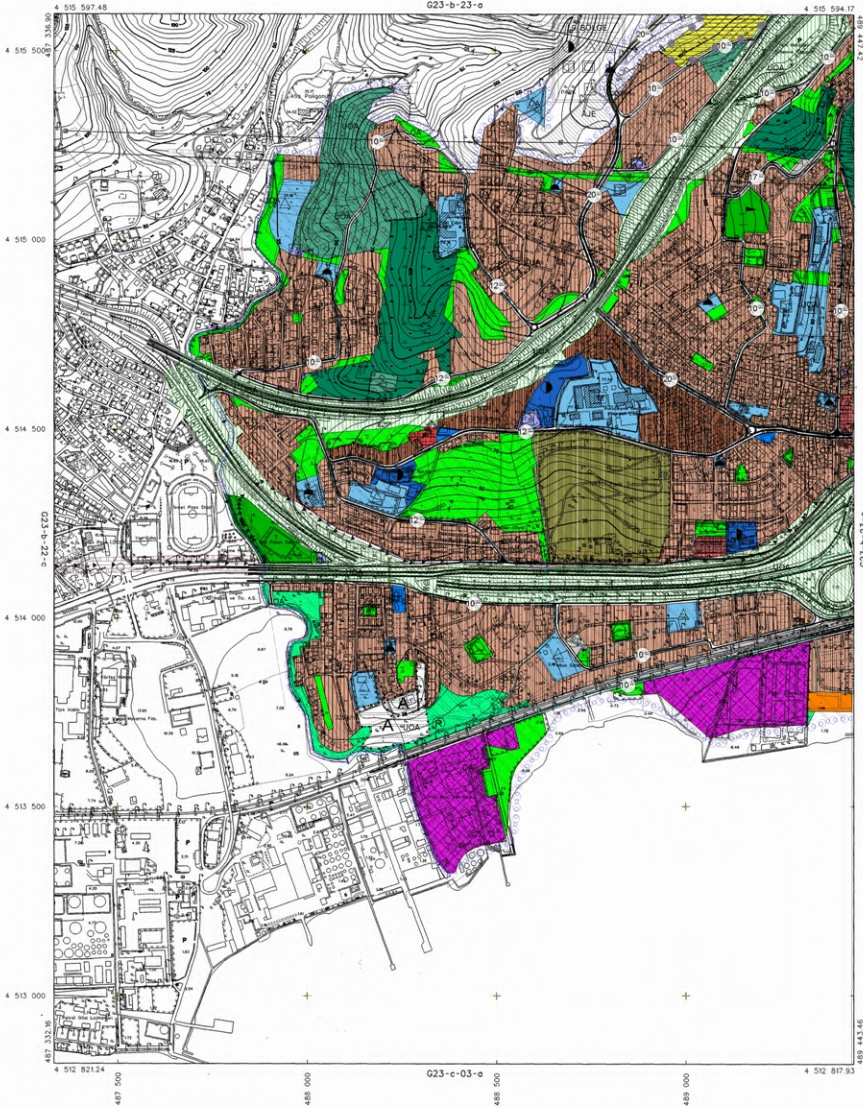

ONAY

Kocaeli Büyükşehir Belediyesi
Tarihiyle Fotogrametrik Yöntemle
Tasarlanan Ölçek: 1/5000
Kocaeli Seyahat Haritası 394
Çizim Yılı: Haritanın 7/50 Mülkiyetine
Göre İncelenmiş ve Onaylanmıştır.

15.08.2008



1:5000

Haritanın 2005 Tarihi Hava Fotoğrafından Üretilmiştir.
Yapımı Fime ANK-KENT Potansiyel Sektörel Harita
Mühür İnceleme Şirketi Tarafından Yapılmıştır.

Proje Mühendisi
Hasan Toprak KUDOR

Proje Müdürü
Necati ÖZGÖZÜLLÜ

KONTROL

Harita Mühendisi
Harita Yönetim Mühendisi
Harita Harita 341

Sektör ONR
Harita Yönetim Mühendisi
Harita Yönetim Mühendisi
Harita Yönetim Mühendisi

KOCAELİ - G23-b-23-d

KOCAELI
G23-b-24-a

G23-b-19-d

KEMENPEROLET ORMANI

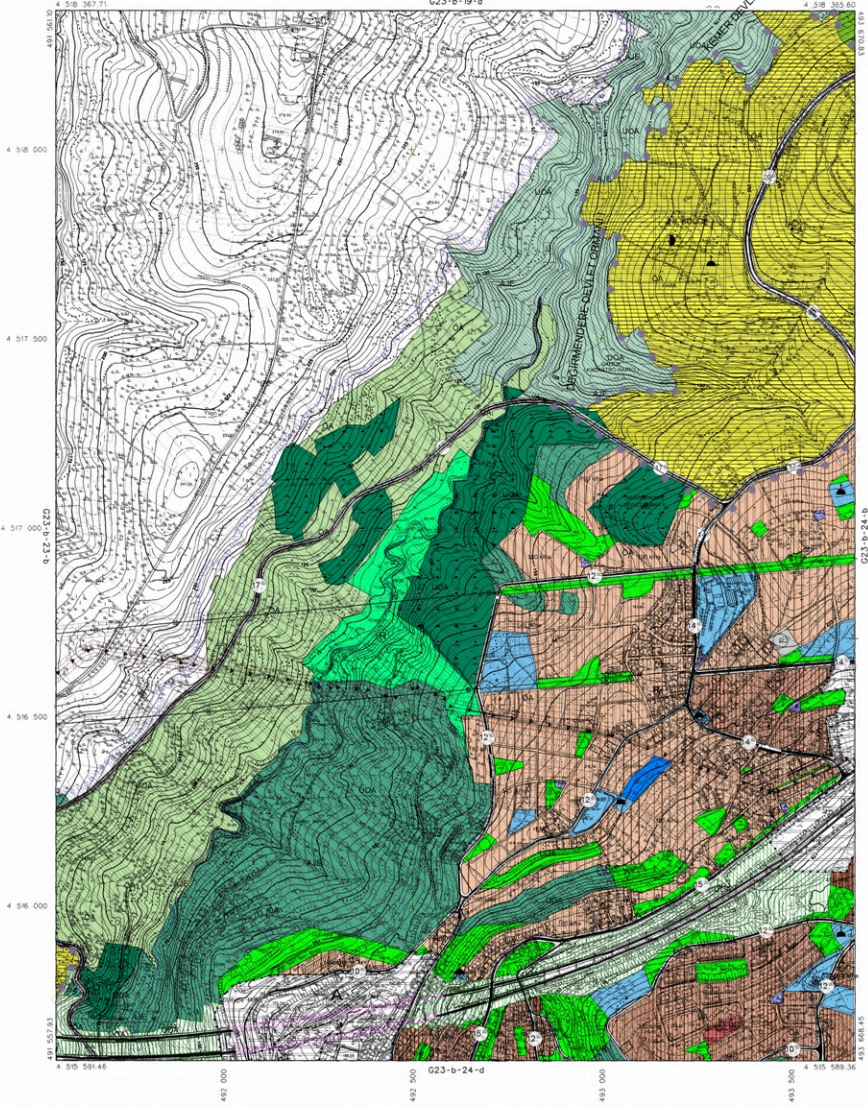

ONAY
Kocaeli Büyükşehir Belediyesi
Tarzından Fotogrametrik Haritalama
Yatırımı Kocaeli İline ait 1:50000
Ölçekli Sayısal Haritaların 2014
Siyah İncir Kurumunun 7'ye Hattına
Göre İncelenmiş ve Onaydır.
15.08.2008



Haritanın 3005 Tarihli Harita Fotoğrafçılığından Üretilmesi.
Yapımına Firma : ANA-KENT Planlama Sanayi ve Ticaret Ltd. Şti.

Proje Müdürü Hasan Tufan SÖZÜR
Proje Sorumlusu Nevruz ÖLÇÜKÇÜ

1:5000

KONTROL
İmza
İmza SETİRK Senem ÖNER
Harita Yürütme Müdürü Harita Yürütme Müdürü
Haritalar Harita Şefi Harita Kabinası Müdürü

KOCAELİ - G23-b-24-a



KOCAELİ G23-b-24-b

G23-b-19-c

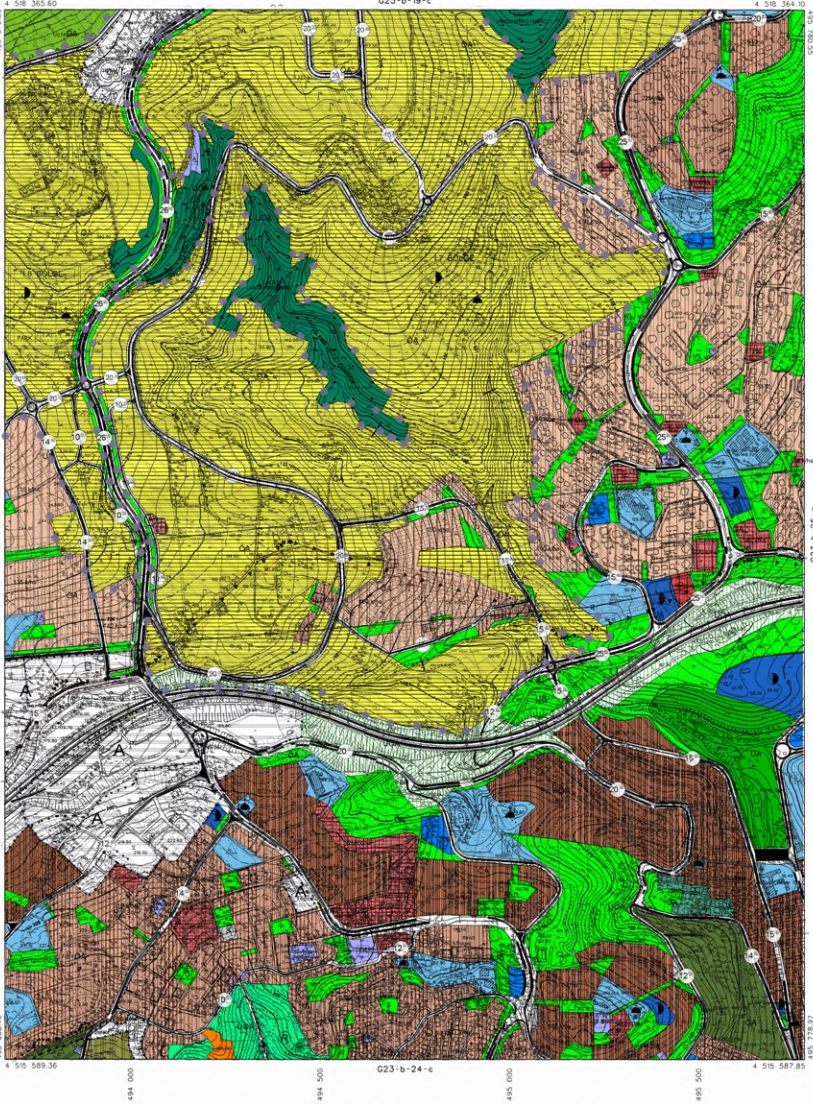

ONAY

Kocaeli Büyükşehir Belediyesi
Tarihinin Fotogrametri Yürüme
Yapılan Kocaeli İli ve 1:5000
Düzeltilmiş Harita Harita 234
Sıra İnceleme Kuruluna 7.16.2006
Gönderilmiştir ve Onay.

15.08.2006



1:5000

Hizmet 2005 Tarihi Havva Fotoğrafından Üretilmiştir.
Yapım Firması ANK-NENT Planlama Sanatçılık Harita
Mühür İşletim Sanayi Ticaret Ltd Şti.

Proje Mühendisi
Nesrin TUNÇ SİDOR

Proje Müdürü
Nesrin ÖLÇÜMÖĞÜ

KONTROL

İmza SEVİK Harita Mühendisi Harita Harita Şefi

İmza ONUR Harita Mühendisi Harita Kadastro Müf. Vekili

KOCAELİ - G23-b-24-b

1	2	3	4
5	6	7	8
9	10	11	12
13	14	15	16

KOCAELİ G23-b-24-d

G23-b-24-a

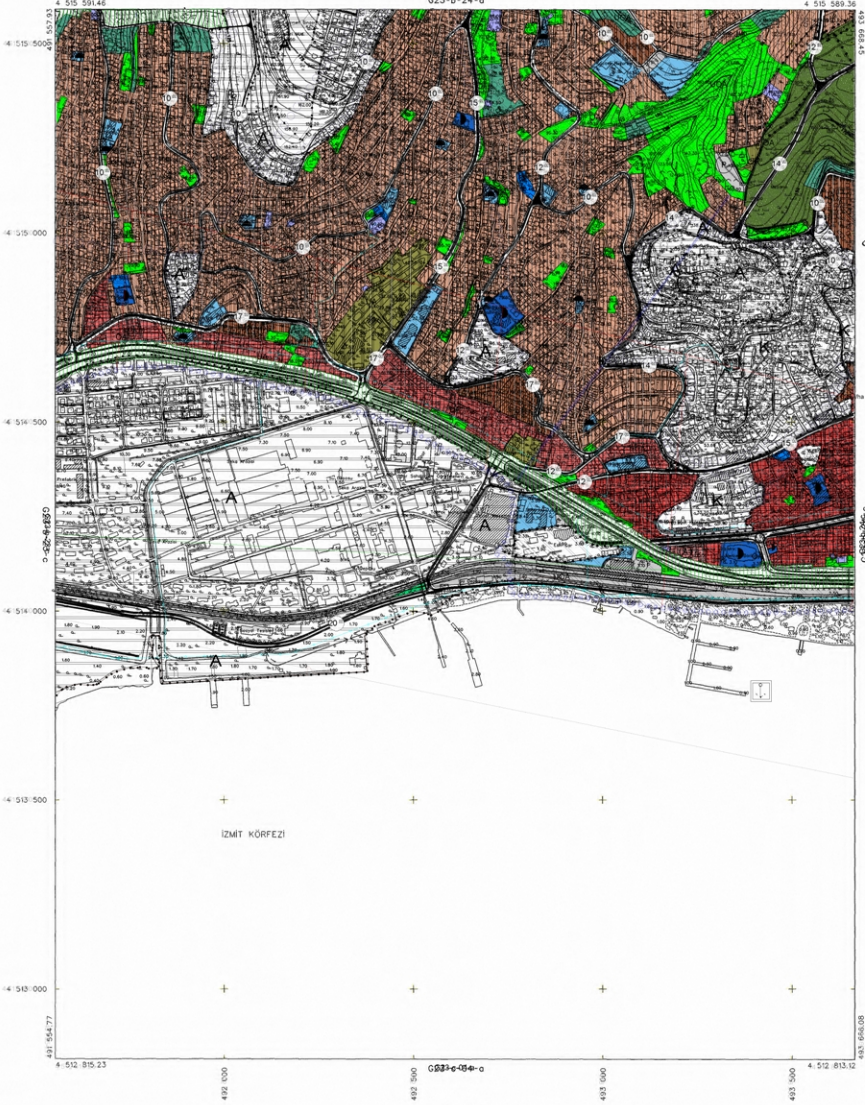

ONAY
Kocaeli Büyükşehir Belediyesi
Tarihiyoloji Fotoğraflama Yürütme
Yürütme Kurulu İnceleme Kurulu
Onaylı Sayı: 15.08.2006
Sıra No: 15.08.2006
Görsel İnceleme ve Onay.



Haziran 2005 Tarihinde Hava Fotoğraflarından Üretilmiştir.
Yapımcı Firma: ANA-REM Planlama Sanayi ve Ticaret Ltd. Şti.
Mimarlik İnşaat Sanayi Ticaret Ltd. Şti.

Proje Mühendisi: 
Proje Müdürü: 

1:5000

KONTROL 
İsmail BEYREKİ
Harita Mühendisi
Harita Kadastre Müdürlüğü

İZMİT-G23-b-24-d-1

KOCAELI
G23-b-25-a

G23-b-20-d

01 23



4 518 361.90

4 518 363.20

ONAY

Kocaeli Büyükşehir Belediyesi
Tarihi: 2005 Fotogrametri Yürümlü
Yapılan: Kocaeli İne Altı 1:5000
Ölçek: Ölçme Haritası Harita 336
Sıra: İnceleme Haritası 7/6 Haritasına
Göre İncelenmiş ve Çizilmiştir.

15.05.2006

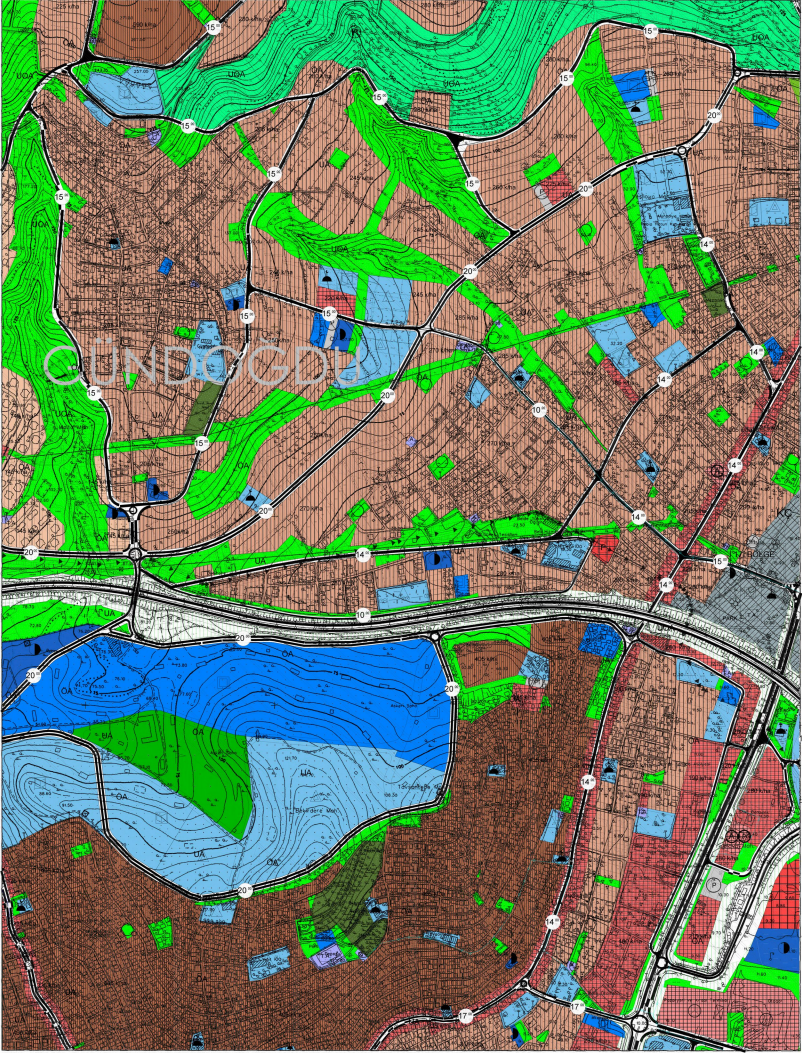

G23-b-24-b

G23-b-22-b

4 515 567.85

4 515 569.05

G23-b-20-d

1:5000

Harita 2005 Tarihi Hava Fotoğraflarından Üretilmiştir.
Yapma Firmsı / ANA/KEHEP Planlama Sanayi ve Ticaret
Menkul Değerler Yatırım Menkul Değerler A.Ş.

Proje Müdürü / Hasan Tamer GÜDÜR
Proje Mühürü / Nevral Süccüoğlu

KONTROL

İsmail SEVİK / Harita Mühürü
Harita Mühürü / Harita Mühürü
Harita Mühürü / Harita Mühürü

Şerh ONAY / Harita Mühürü
Harita Mühürü / Harita Mühürü

0
KOCAELİ - G23-b-25-a

KOCAELI G23-b-25-b

G23b-20-c

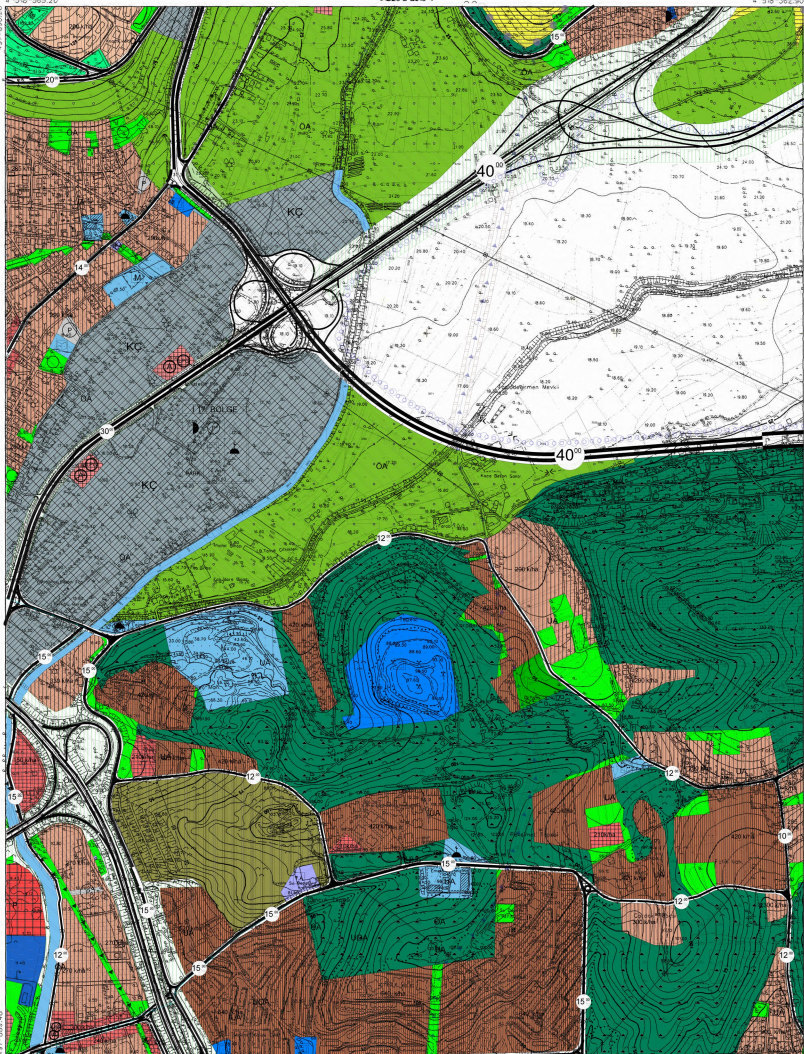

ONAY
Kocaeli Büyükşehir Belediyesi
Kurumlar - Fiziksel Harita Yürütme
Yapılan Kocaeli İlçe M 1/5000
Çizim Sayısı: Harita No: 234
Soyak İmar Komutanı T/İ Modbar
Görsel Kontrol ve Onay
15.08.2008



1/5000

Harita 2005 Türkül Harita Fotoğrafçılarının Üstelidir.
Yapım Firması : ANA-MENT Planlama Sanayi ve Ticaret
Mühendislik İnşaat Sanayi Yatırım Ltd. Şti.

Proje Mühendisi
Hasan İsmail SİDOR
Proje Mühendisi
Necati ÖLÜCÜOĞLU

KONTROL
İmza: SEYREK
Harita Mühendisi
Halilcan Harita Şahin
İmza: OĞUR
Harita Yüksek Mühendisi
Harika Kocabaşoğlu Mimar Vekil

1/5000
G23-b-25-b

KOCAELI
G23-b-25-c

G23-b-25-b

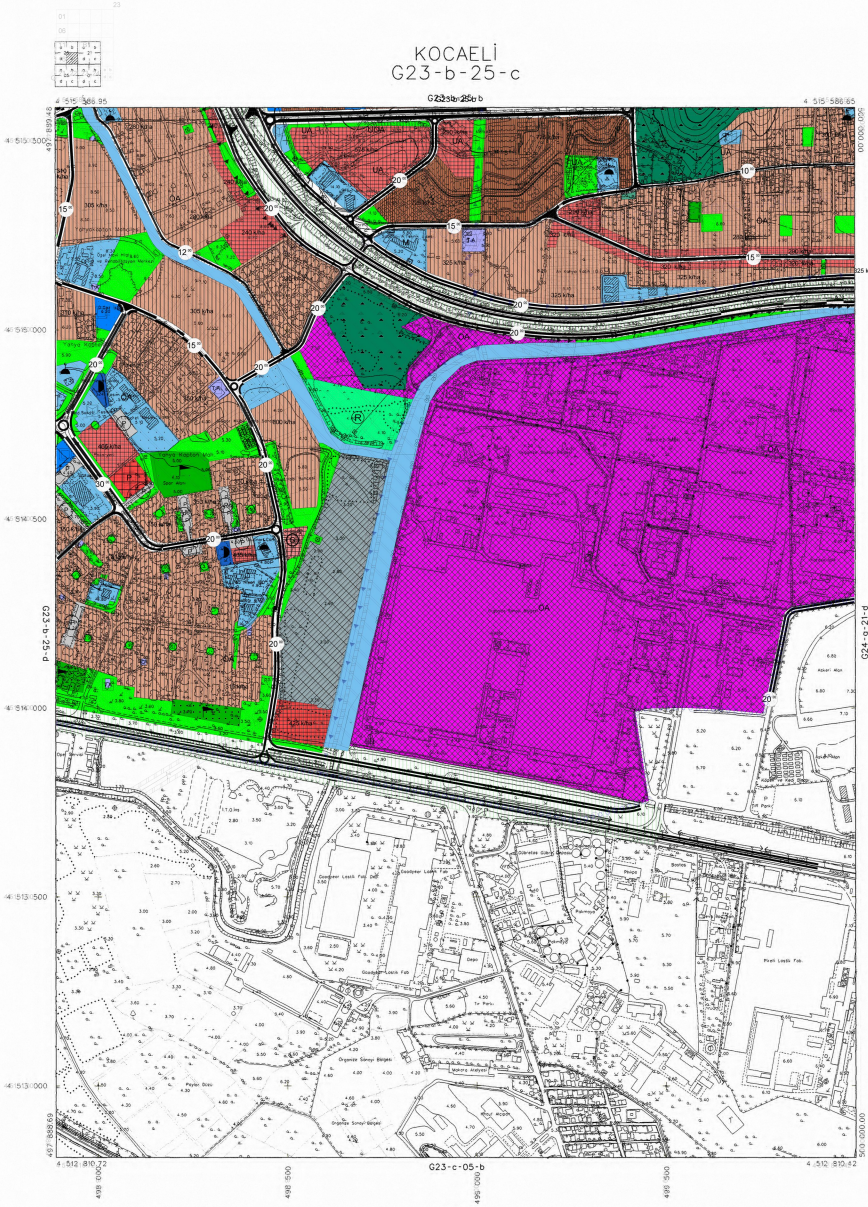

ONAY

Kocaeli Büyükşehir Belediyesi
Tarihi: 01.05.2005, Fotoğraf: 01.05.2005
Yatay Ölçek: 1/5000
Dikey Ölçek: 1/5000
Sığa Ölçer: 1/5000
Sığa Ölçer: 1/5000
Dere İncelenebilir ve Olmaz

15.05.2006



Hesap 2005 Tarihi Hava Fotoğrafından Üretilmiştir.
Yapma Firması: AKA-HEK Planlama Sanatçılık Harita
Mimarlık İnşaat Sanayi Ticaret Ltd. Sti.

Proje Müdürü: [Signature]
Hesap-Tasarı: [Signature]

1/5000

KONTROL
[Signature]
Harita Kontrolörü: [Signature]
Harita Kontrolörü: [Signature]
Harita Kontrolörü: [Signature]

KOCAELI - G23-b-25-c

KOCAELİ
G23-b-25-d

C23-b-25-a

ONAY

Kocaeli Büyükşehir Belediyesi
Trafikten Fotoğrafmatik Haritasına
Yapılan Kocaeli İline 1:5000
Düzeltilmiş Haritası Harita 394
Sayılı İmar Kanununa Tutar Mesafesine
Göre İçerildi ve Düzeltilmiştir.

15.06.2006

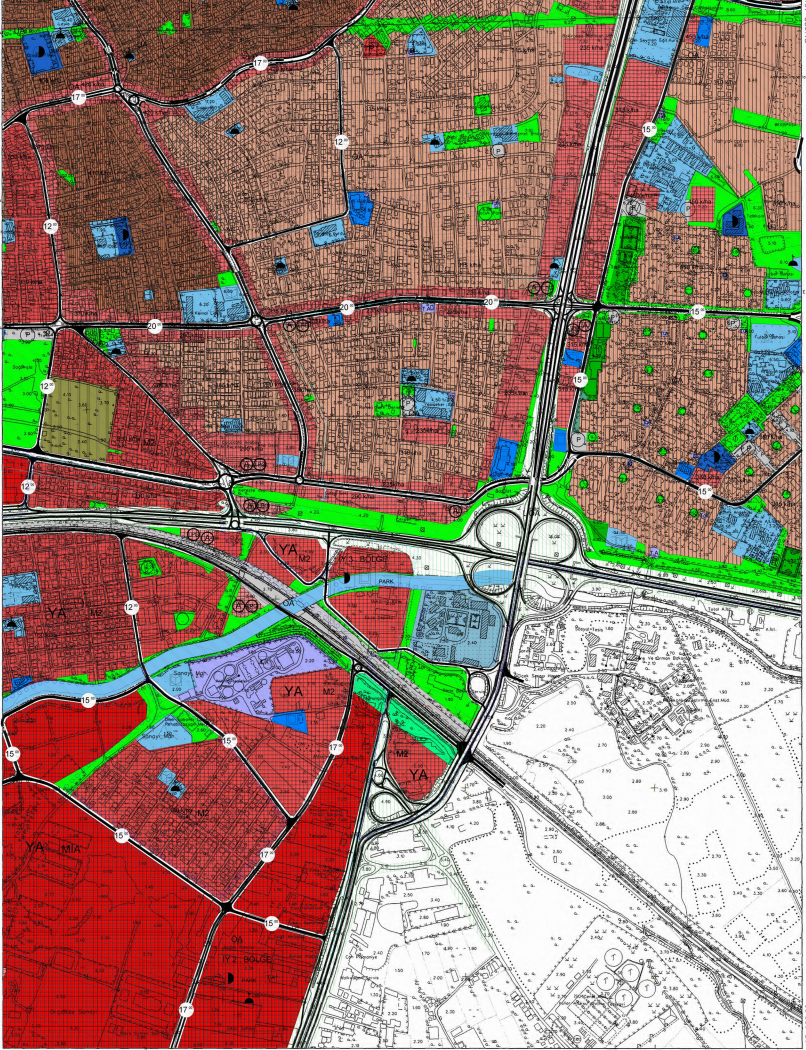
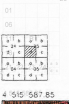

1/5000

Harita 2005 Türkiye Harita Fotoğrafmatik Üretim A.Ş.
Ticari Firma: AKA-HEM Harita Sanayi ve Ticaret A.Ş.
Mersis: 08310000000000000000

Proje Mühendisi: Hasan TUNALI SUDOK
Proje Müdürü: Necati ÖZGÜZÜMÜLLÜ

KONTROL
MURAT SETREK
Harita Mühendisi
Harita 394 Sayılı İmar Kanununa Tutar Mesafesine
Göre İçerildi ve Düzeltilmiştir.

İZMİT-G23-b-25-d-1

KOCAELİ G24-a-16-d

CG24-a-16-a

4 527 139.00



ONAY

Kocaeli Büyükşehir Belediyesi
Tehniksel Çizim Birimi
Kontrollör Harita Müh. 1/5000
Osman Seyrek Harita Müh. 3004
Sema İnce Harita Müh. 730
Görsel İnceleme ve Onay

15.05/2008

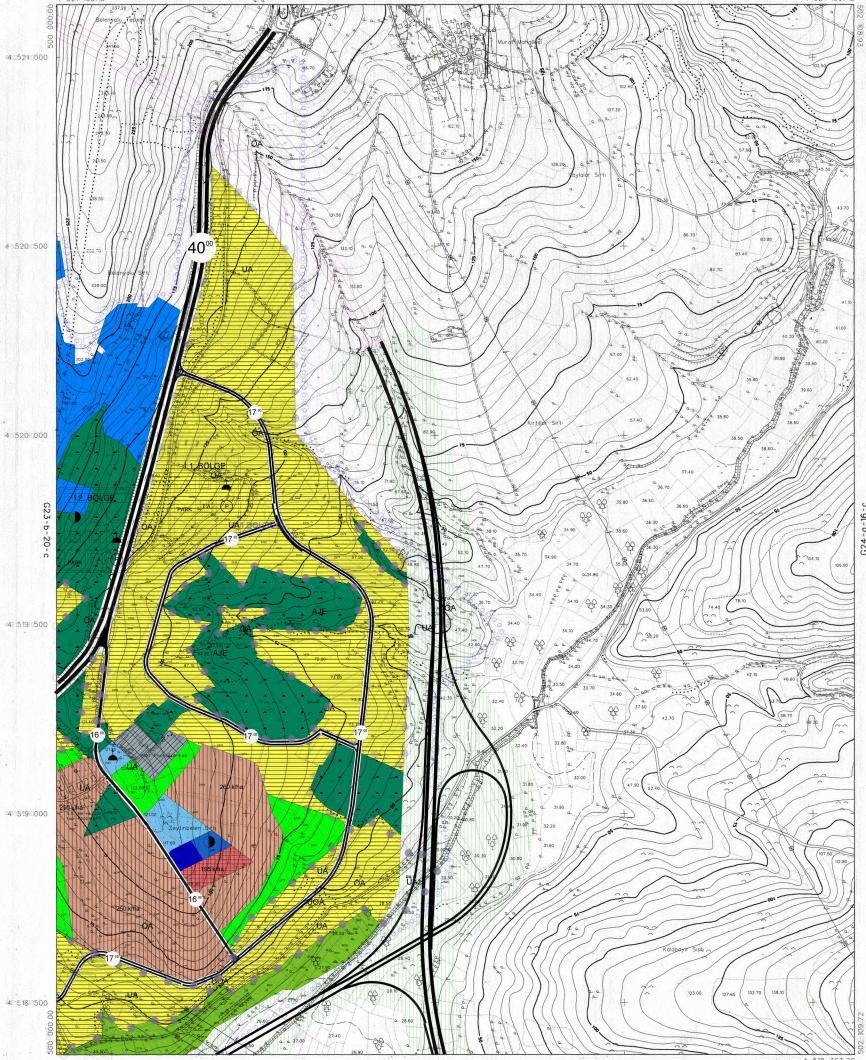

1/5000

Nispetiye 2005 Tarihli Hava Fotoğrafından Üretilmiştir.
Yapma Firma ANA-KEMİ Planlama Sanayi ve Ticaret A.Ş.
Mevkii İnönü Sokağı Tuzla ÜLÜ Sİ.

Proje Mühendisi
Hasan Feriit SUDUR

Proje Mühendisi
Necati ÖLÇÜCÜOĞLU

KONTROL

İmza SEYREK
Harita Mühendisi
Hakkari Harita Müh.

İmza İNCE
Harita Mühendisi
Harita Mühendisi

KOCAELİ - G24-a-16-d

KOCAELİ G24-a-21-a

G24-a-16-a



ONAY

Kocaeli Büyükşehir Belediyesi
Trafik ve Fotoğrafyaya Yönelik
Yerleşim Kocaeli İne 61 10000
Düzeltilmiş Harita Marka 204
Seri İne Kapanım 7.5 Metre
Göre İnceleme ve Onay.

15.08.2006



Harita 2005 Tarihi Hava Fotoğrafından Üretilmiştir.
Yapma Firma : ANA-KENT Projeleme Sanayi ve Ticaret Ltd. Sti.
Mimarlık İnşaat Sanayi Ticaret Ltd. Sti.

Proje Mühendisi
Nesret SENEZ SÖZÖK

Proje Mimarı
Nesret SENEZ SÖZÖK

1:5000

KONTROL

İmza SEYİRK
Harika MİHANGİÇ
Harika KOBASRA MİRAL YAVUZ

İmza ONUR
Harika YILMAZ MİHANGİÇ
Harika KOBASRA MİRAL YAVUZ

0

KOCAELİ - G24-a-21-a

KOCAELİ G24-a-21-b

G24-a-16-c

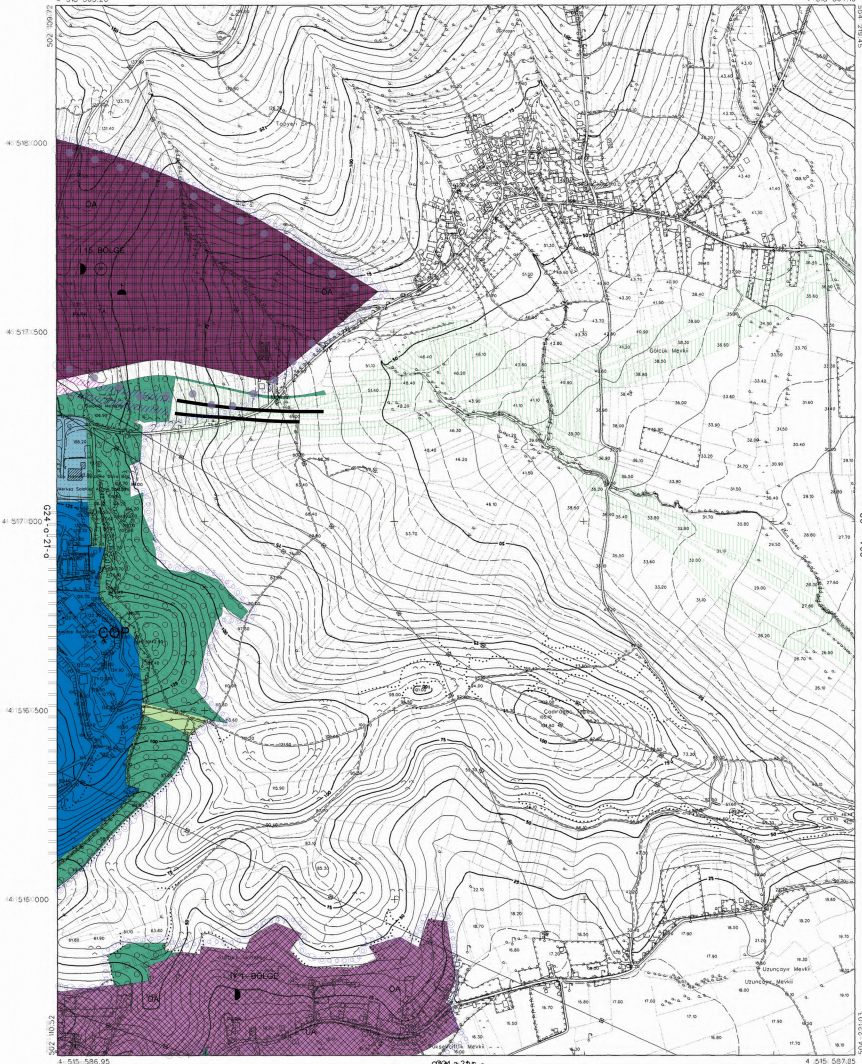

ONAY

Kocaeli Büyükşehir Belediyesi
Tarafından Fotogrametrik Yöntemle
Yapılan Kocaeli İline ait 1:5000
Düzeltilmiş Sayısal Harita 39n
Sayılı İmar Kanununa Tarz Hükümlerine
Göre İncelenmiş ve Onaylanmıştır.

15.08.2008



1:5000

Harita: 2005 Tarzlı Hava Fotogrametresi (Ulusal)
Yapımcı Firma: ANA-HEM Planlama Sanayi ve Ticaret A.Ş.
Mimarlık: Mimarlık Sanayi ve Ticaret A.Ş.

Proje Mühendisi
Nesrin Taylan EDDÖR
Proje Müdürü
Nesrin Taylan EDDÖR

KONTROL
İmza: [Signature]
Şirket Şefi
Harita Mühendisi
Halilurrahman Şahin
Şirket Müdürü
Harita Tekniker Mühendisi
Harita Kadastro Müh. Yalın

KOCAELİ
G24-a-21-c

G24-a-21-b

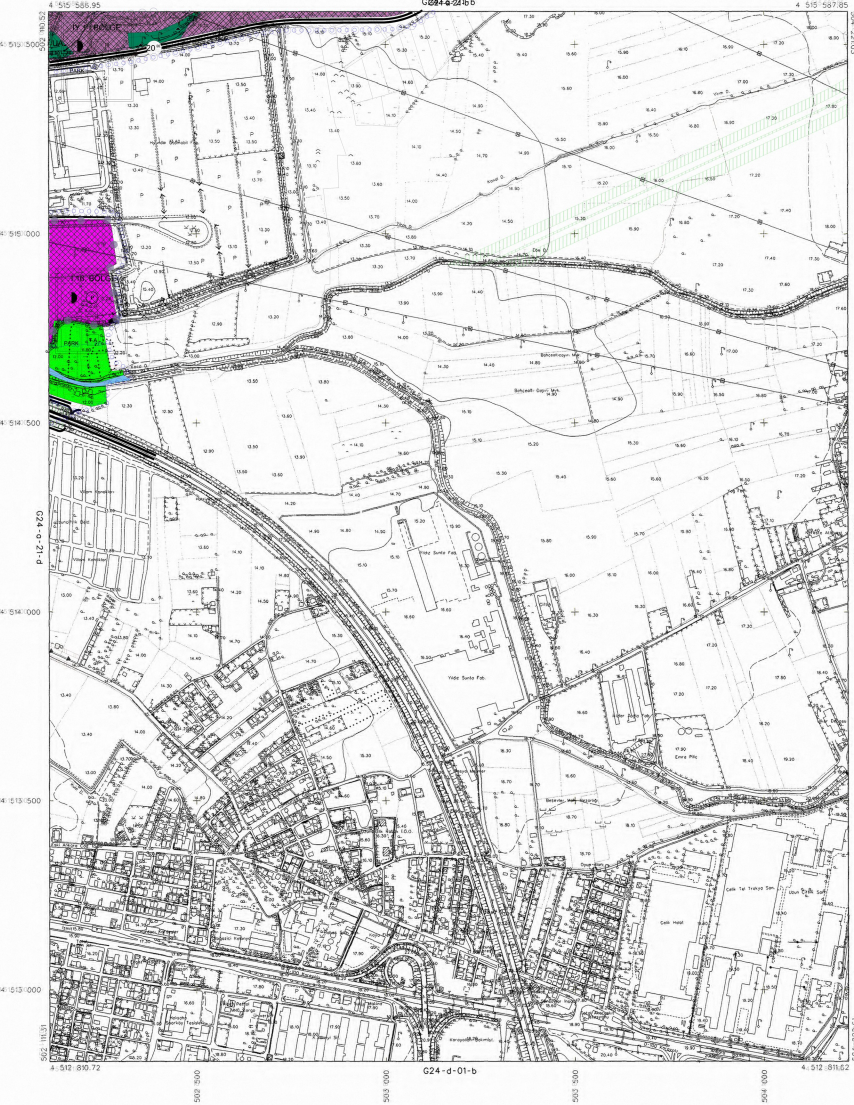

ONAY

Kocaeli Büyükşehir Belediyesi
Trafik ve Ulaştırma Dairesi Başkanlığı
Yapı İşleri Şube Müdürlüğü
Kocaeli Büyükşehir Belediyesi
Şehir İmarat Müdürlüğü
Şehir İmarat Müdürlüğü
Şehir İmarat Müdürlüğü

15/08/2005



1/5000

Haritanın 2005 Tarihli Harita Fotoğrafından Üretilmiştir.
Yapım Firması: ANA-İKTİSADİ PLANLAMA ŞİRKETİ
Mimarlık İnşaat Sanayi Ticaret Ltd Şti.

Proje Mühendisi: Hasan Tüker İSODOR
Proje Müdürü: Necati GÜZÜKÖKÜLÜ

KONTROL
Şirket Müdürü: Harika MİHANGİ
Harika MİHANGİ
Harika MİHANGİ
Harika KAZANCI Mimar Veke

KOCAELİ - G24-a-21-c

0



KOCAELİ G24-a-21-d

G24-a-21-a

4 515 586.65

4 515 586.95

4 515 5000

4 515 5000

4 515 000

4 515 000

4 514 500

4 514 500

4 514 000

4 514 000

4 513 500

4 513 500

4 513 000

4 513 000

4 512 810.42

G24-d-01-a

4 512 810.72

0000

0000

0000

0000

0000

0000

1:5000

ONAY

Kocaeli Büyükşehir Belediyesi
Tarihi: 01.05.2008
Tarih: 01.05.2008
Yapılan İşlem: Fotogrametri Sistemi
Yapılan İşlem: Kocaeli İle 1:5000
Ölçekli Sayısal Harita Harita 338
Sıra No: Kocaeli 374 Bölgesi
Çizim İçin ve Ölçek.

15.05.2008



G24-a-21-c

G24-a-21-d

Yapılan 2005 Tarihi Fotoğrafların Üzerinden
Yapılan Foto: ANA-HEMİT Platformu Sistemli Harita
Minörlik İşleri Sanayi Ticaret Ltd Şti.

Proje Mühendisi: Hasan Şenel SÜZER
Proje Müdürü: Necati ÖLÜCCÜOĞLU

KONTROL

İsmail SEVİK
Harita Mühendisi
Harita Harita Şti.

Serkan ÇELİK
Harita Mühendisi
Harita Kocaeli Müdürlüğü

KOCAELİ - G24-a-21-d